國內郵資已付
苗栗郵局許可證
苗栗字第490號
無法投遞時請退回
雜誌
中華郵政苗栗雜字第28號登記證
登記為雜誌交寄

貓裏藝文

meu li˘ ngi vun˘

December 2024 Miaoli Art & Culture

12

|封面最前線| 2024苗栗音樂佳餚耶誕城

113年苗栗縣美術家邀請展—起心動念·劉萬方黑白攝影創作展

2024苗栗音樂佳餚耶誕城

貓裏同樂 共下來寮
meu li ˇ tung ˇ log kiung ha loi ˇ liau

苗栗縣政府主辦「2024 苗栗音樂佳餚耶誕城」將於 12 月 5 日在竹南運動公園與周邊璀璨登場，耶誕光廊將一路點亮至 2025 年 1 月 3 日。這場活動以耶誕燈區、美食佳餚與音樂演出為核心亮點，特別於 12 月 21 日周末夜至 24 日耶誕夜連續四晚舉辦主題音樂會，邀請了超過 31 組知名藝人演出。匯聚多種語言、不同曲風、各色團體與藝人，不僅是音樂愛好者的盛事，更展現苗栗縣推動多元文化的熱情與努力。

美食與文創攤位，享受視覺與味覺的雙重饗宴（12.21~12.24）

此次活動不僅有視覺上的享受，近 400 個美食佳餚攤位，匯集全臺各地的經典小吃和創意料理，從傳統客家美食到異國風味一應俱全，讓遊客大快朵頤。此外，還設有多家文創攤位，展示當地藝術家的手工藝品及特色設計商品，提供遊客多樣的購物選擇。

苗栗縣府以音樂和文化凝聚地方力量

苗栗縣政府表示，舉辦「2024 苗栗音樂佳餚耶誕城」的目的是希望將苗栗豐富的文化和美食向外推廣，吸引更多國內外遊客前來苗栗，體驗在地的文化與美食。透過這場結合音樂、美食和燈光的耶誕盛會，不僅讓本地居民有了歡聚的機會，也期望成為苗栗冬季最受矚目的文化旅遊亮點。

苗栗縣政府誠摯邀請大家來到苗栗，一同參與這場音樂佳餚的耶誕盛宴，度過充滿歡樂與驚喜的耶誕佳節。

苗南耶誕系列活動
113.11.2~114.1.3
府前路及縣府路段

苗北遇見文藝復興
113.12.5~114.1.3
竹南運動公園

主辦單位｜苗栗縣政府 Miaoli County Government
承辦單位｜苗栗縣政府文化觀光局 Culture and Tourism Bureau, Miaoli County　苗栗縣觀光協會 Miaoli County Tourism Association
執行單位｜中天電視
協辦單位｜竹南鎮公所　頭份市公所　尚順有樂世界
贊助單位｜台灣電力公司　台灣中油股份有限公司探採事業部 廣告

12.21 六
哈客耶誕慶
客家之夜 鬧熱之星 18:00 ~ 22:00

以客語為主題，邀請了多位重量級客語歌手登場，包括深受客家族群喜愛的羅時豐、謝宇威、徐世慧、林展逸等知名音樂人，及新生代實力派藝人吉那、Yappy、陳孟蕎、賈斯汀、邱舒和龔德。他們將以熱情洋溢的客語歌聲，詮釋傳統與現代結合的客家音樂特色，帶領觀眾感受苗栗在地的文化溫度。

12.22 日
台嗨！耶誕夜 18:00 ~ 22:00

本晚邀請了芭比、曾瑋中、向蕙玲、蔡佳麟、李吳兄弟、青虫與許富凱等實力派台語歌手登臺獻唱。這些台語音樂人將以動聽的台語金曲、傳統抒情與時尚節奏相互交織，無論是經典台語老歌，還是新潮台語流行，觀眾都能在這個夜晚找到共鳴。

12.23 一
原音樂翻耶誕城 18:00 ~ 22:00

第三場匯集了傳源文化藝術團、歐開樂團、阿布絲、舞思愛、吉巴奈、以莉高露及邱軍等原住民歌手和團體。他們將用穿透性的歌喉與動人旋律，帶來靈魂之音，展現原住民音樂的獨特魅力。原住民夜的音樂不僅傳達了對大自然的熱愛，更流露出濃厚的族群情感。

12.24 二
共下耶誕YA! 18:00 ~ 22:00

壓軸的耶誕夜由多組當今流行樂壇的強勢組合演出，包括人氣樂團怪物星人、TRASH、展夢園舞團，及深受年輕人歡迎的高爾宣、王 ADEN、PIZZALI 和 EROS 等。他們帶來當今最具活力與潮流的流行曲目，以搖滾、電子、饒舌等風格掀起全場熱潮，為耶誕夜晚注入無限活力。

12月號

CONTENTS

封面 最前線 01

2024 苗栗音樂佳餚耶誕城
113 年苗栗縣美術家邀請展—起心動念．劉萬方黑白攝影創作展

展演 萬花筒 05

苗栗縣政府文化觀光局
113 年度苗栗縣美術協會「肇藝萬千 - 客家情」會員作品聯展
呂藍瑞蕊一個人油畫展
苗栗縣西畫學會會員聯展—113 年「龍耀客家畫我客庄」
紅瓦民族舞蹈團—《四月望雨》
三義木雕博物館
陳德隆木雕個展—巧韻雕藝
曾俊豪木雕個展—夢鄉
歷屆國際木雕競賽得獎作品展
為恭紀念醫院
翁國松老師繪畫展
苗栗工藝園區
「西方浪漫、台灣製造—70 年代台灣瓷偶的故事」常設展
現代長物志—茶器與修復工藝
吳濁流藝文館
藍博洲策展 寶島情—兩岸名家書畫展
苑裡濱海藝文中心
藝生所愛—李雅淑書畫個展

藝享 齊步走 11

苗栗縣苗北藝文中心
客家委員會客家文化發展中心臺灣客家文化館

北臺 情報站 15

北臺藝文活動資訊

藝文 放送台 19

儕儕講客 家家迎福—2025 客語日曆 掃 QR code 每日來講客

、每月共下來講客，

2024 苗栗客語日曆
線上版

勤儉／ kiunˇ kiam 勤儉

舉例

從細係毋曉得勤儉，大吔愛仰結煞？

從小若不知道勤儉，長大要怎麼辦？

苗栗縣政府文化觀光局
Culture and Tourism Bureau , Miaoli County
地址 / 36045 苗栗市自治路 50 號
電話 / 037-352961~4・網址 / www.mlc.gov.tw

指導單位 / 文化部
主辦單位 / 苗栗縣政府
承辦單位 / 苗栗縣政府文化觀光局
發行人 / 鍾東錦
局銜題字 / 徐永進

■ **本局服務時間**

上午 8:00 ～ 12:00，下午 1:00 ～ 5:00

■ **展覽館**

休館不開放：週一、除夕
週二至週五：9:00 ～ 17:00
例假日：上午 9:00 ～ 12:00，下午 1:00 ～ 5:00

■ **三義木雕博物館**

地址：苗栗縣三義鄉廣盛村廣聲新城 88 號
電話：037-876009
開放時間：週二至週日 9:00-17:00(16:30 後停止入館)
休館時間：週一 (如遇假日正常開館)、除夕及館方公告休館日

■ **高鐵苗栗站旅遊服務中心**

週一至週日：
上午 8:30 ～ 12:00，下午 12:30 ～ 5:00
聯絡電話：245665

■ **苗栗火車站旅遊服務中心**

週一至週日：
上午 8:30 ～ 12:00，下午 12:30 ～ 5:00
聯絡電話：263048

■ **竹南火車站旅遊服務中心**

週一至週日：
上午 8:30 ～ 12:00，下午 12:30 ～ 5:00
聯絡電話：462941

苗栗縣政府文化觀光局　　貓裏藝文粉絲專頁

■ 貓裏藝文 PDF 下載：http://www.mlc.gov.tw
■ 電子書網站：http://epaper.mlc.gov.tw
■ 貓裏藝文 113 年 12 月號／ 出刊日期：2024.12

1999 365
苗栗縣當家熱線
一個號碼・全面服務

政風暨保防宣導： 如與職務有利害，飲宴應酬需避開；公務禮儀等例外，知會報備免疑猜。
商品標示宣導： 違反商品標示法檢舉專線：037-559886。
性別平等宣導： 跨越性別歧視　尊重性別平等
行政中立宣導： 不分顏色，不分黨派，行政中立在於心中的那把公正尺。
廉 政 專 線： (037)365145

苗栗縣政府文化觀光局 | 苗栗縣苗栗市自治路 50 號

113 年度苗栗縣美術協會「肇藝萬千 - 客家情」會員作品聯展

苗栗縣美術協會於民國 41 年草創，民國 61 年申請立案，至今已經有 70 餘年歷史，是本縣最早成立的美術社團。本次會員聯展展出約 70 件作品，藝術作品中融合媒材與技巧，從中可見作者的靈動性，內容多元，展現出「融合與創新」，帶給社會大眾心靈饗宴。

11/08(五)~12/01(日)
第一展覽室

入場方式：自由入場
承 辦 人：037-352961#615 熊小姐

呂藍瑞蕊一個人油畫展

人生就像一張白色的畫板，每一個季節、每一個地方、每一個人、事、物都是親手描繪的色彩。此次的展出內容正是藝術家呂藍瑞蕊描繪她與家人、朋友的美好回憶，及家人朋友分享予她的難忘時光。身為慈濟人，苗栗園區無疑是呂藍瑞蕊女士繪畫的靈感來源。《修行》是被雨後建築倒影感動而創作；在蓮花盛開的季節，她將難以忘懷的驚艷投入《不染》；而《山水》、《蜜月》、《夕陽》等都是家人朋友分享予她的喜悅。如同英文有句話所說，"Sharing happiness is happiness doubled"，藝術家期盼通過自己的畫傳播幸福與快樂。

11/23(六)~12/12(四)
中興畫廊

入場方式：自由入場
承 辦 人：037-352961#618 柯小姐

苗栗縣西畫學會會員聯展—113 年「龍耀客家畫我客庄」

苗栗縣西畫學會成立於民國 71 年，由 53 位對繪畫充滿熱情的在地人士組成，這是縣內唯一以西畫為主的藝術團體。這次會員聯展將展示西畫學會會員以人物、風景及靜物為題材的多樣作品。透過這些作品，我們將共同感受藝術家們在客家庄生活中內在心靈成長所激發的創作靈感。誠摯邀請所有藝術愛好者蒞臨參觀，一同探索客家文化與藝術的美麗交融。

12/04(三)~12/22(日)
山月軒

入場方式：自由入場
承 辦 人：037-352961#613 吳小姐

紅瓦民族舞蹈團—《四月望雨》

民謠的形成往往和當地的地理環境、自然景觀、人文風俗及語言相關，使得各地方的民謠各具當地特色與曲風。臺灣歌謠之父鄧雨賢的《四月望雨》為歌謠中之經典～四季紅、月夜愁、望春風、雨夜花，首首扣人心弦，哼唱於臺灣人民的記憶之中。本主題創作是藉由臺灣歌謠本身的特色，運用歌謠背後之歷史意義，再賦予不同角度來呈現，進而增進社會大眾對臺灣歌謠的認知。

12/14(六) 19:30
中正堂演藝廳

入場方式：索票入場，自 11/29(五)上午 9 時起本局服務台、苗栗旅服中心、竹南旅服中心及高鐵旅服中心索票，每人限索 4 張，索完為止。
承 辦 人：037-352961#618 柯小姐

三義木雕博物館
SANYI WOOD SCULPTURE MUSEUM

地址：苗栗縣三義鄉廣盛村廣聲新城 88 號
電話：037-876009
網址：https://wood.mlc.gov.tw/home.aspx
服務時間：09:00~17:00（16:30 後停止售票及入館）。週一休館
票價：全票八十元，優待票五十元（苗栗縣縣民），學生票五十元

陳德隆木雕個展—巧韻雕藝

《水世界—獅子魚》

陳德隆老師致力於木雕技藝推廣與傳承，長期參與三義木雕館創作營培育新秀。老師從走訪山林自然獲得創作靈感，將對自然的躍動化做創作來源。本次推出個展，以老師擅長的蔬果昆蟲為題材，讓大家看見他對日常生活細膩觀察力和旺盛的木雕創作力。

113/10/22(二)~114/01/19(日)
三義木雕博物館二館 3F

曾俊豪木雕個展—夢鄉

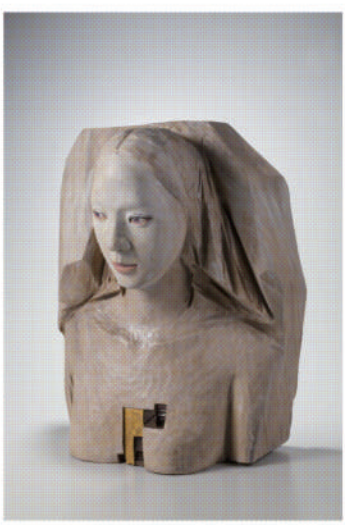

《城市系列 - 思念》

曾俊豪老師為台灣師範大學美術研究所西畫組碩士，曾留學法國，專長為油畫創作、雕客、古蹟維修、玻璃雕塑等，在木雕領域涉獵廣泛，並在藝術領域中嘗試以不同媒材進行創作。本次展覽作品共展出 50 件，從老師的作品中感受多元的雕刻形式和創作思維，帶給觀者新的美感體驗。

113/10/22(二)~114/01/19(日)
三義木雕博物館二館 4F

歷屆國際木雕競賽得獎作品展

賴俊暐《綻放》

臺灣國際木雕競賽自 2008 年辦理迄今 16 屆，已然成為國際木雕藝術界的盛事，每一年的木雕競賽展匯集來自世界各地不同民俗文化創作者的精彩作品。歷屆國際木雕競賽得獎作品展上的每一件作品均為創作者嘔心瀝血之作，帶給民眾朋友一場視覺的世界木雕文化饗宴，歡迎前往欣賞、了解木雕之美。

即日起 ~114/01/19 日

三義木雕博物館一館地下室

為恭紀念醫院 | 苗栗縣頭份市信義路 128 號

翁國松老師繪畫展

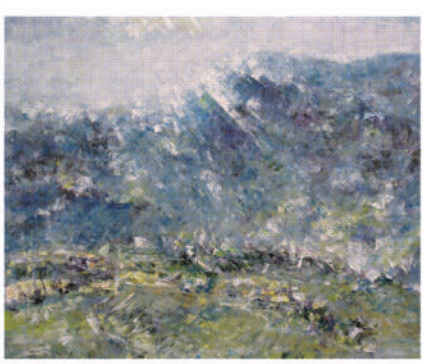

創作是由內心出發，從認知到外在風景萬物之美，到感知身心靈內在之美，透過光線與色彩的變化，帶來觀者溫度與美好的感受。翁國松老師沉澱心靈，透過創作凝鍊具象與意象，最後呈現出豐富而充滿溫情的內在世界。

113/06/01 六~113/12/31 二

為恭紀念醫院地下一樓文藝走廊

入場方式：自由入場

洽詢電話：037-676811#88921 邱小姐

苗栗工藝產業研發分館 | 苗栗縣苗栗市水源里水流娘巷 11 鄰 8-2 號

「西方浪漫、台灣製造—70 年代台灣瓷偶的故事」常設展

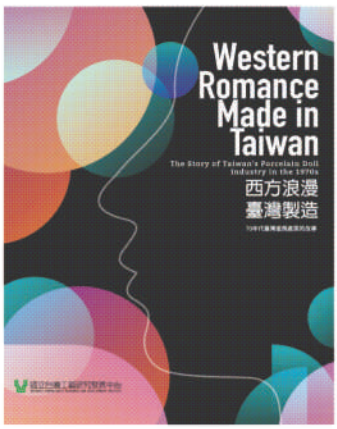

本常設展以國立臺灣工藝研究發展中心苗栗分館保管共 265 件裝飾陶瓷進行展出。展示的裝飾陶瓷由西方設計台灣製造，有結合時事、流行趨勢、社會風潮等多種精緻陶瓷玩偶。展出內容從 2D 的平面圖稿設計到 3D 的立體原型雕塑，藝術表現上可說是集繪畫、雕塑、彩繪、燒製、甚至現代科技等技藝於一體，展現出絢麗精彩的立體美感。

即日起展出

苗栗工藝產業研發分館
第二展覽室

入場方式：自由入場
開放時間：09:00~17:00 週一休館
洽詢電話：037-222693#106 潘先生

現代長物志—茶器與修復工藝

展覽由鋼瓷工藝師張睿峰、漆工藝師張李孺及清華大學藝術與設計系助理教授張國英聯合展出，展場分為「書畫」、「藏品」及「修復工藝」等三區，共計 222 組作品，由三位來自不同領域的工藝創作者透過「由書而畫而搜羅長物，而茶而盞而生活，進而惜物愛物而修復」呈現文人精神的世界觀。

即日起 ~113/12/15 日

苗栗工藝產業研發分館
B1 藝文空間

入場方式：自由入場
開放時間：09:00~17:00 週一休館
洽詢電話：037-222693#106 潘先生

吳濁流文學藝術館 | 苗栗縣西湖鄉五湖街 194 之 4 號

藍博洲策展 寶島情—兩岸名家書畫展

寶島台灣在過去擁有優異的地理環境，「台灣為七省門戶，各國無不垂涎，每有衅端，咸思吞噬」。在自甲午年後被捲入列強爭奪的糾紛，至今未息。當時在台愛國先賢紛紛創作詩作以表達對保護國家最後堡壘的決心，本次兩岸書畫名家展示兩岸書畫名家書畫藝術，記錄著愛國先賢的詩詞錦句，還有對台灣美麗樸實的風土人情之紀實，以書畫作品紀錄過往台灣文人對祖國家鄉的思念、支持與認同。

113/11/06(三)~113/12/28(六)
吳濁流文學藝術館

主辦單位：辜金良文化基金會
承辦單位：台灣民眾文化工作室、苗栗客家藝術劇團
入場方式：自由入場
洽詢電話：037-911286 劉小姐

苑裡濱海藝文中心 | 苗栗縣苑裡鎮出水路 64-11 號

藝生所愛—李雅淑書畫個展

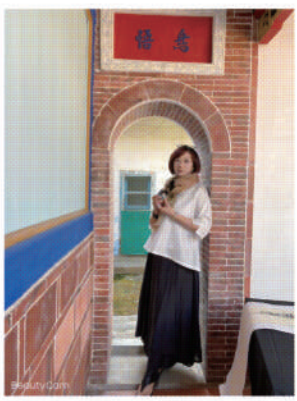

李雅淑為苑裡蓬山美術協會、文硯書畫協會會員，擅長於水墨山水花卉與書法，曾師承曾煥生老師學習山水國畫，近年則與陳銘儀、蕭松茂兩位老師研習花鳥水墨、工筆畫與書法，獲得更大的長進。本次藝生所愛個展集合近年作品做系統性的呈現，精彩可期，更期待您來賞析。

113/11/16(六)~113/12/15(日)
苑裡濱海藝文中心

入場方式：自由入場
開放時間：9:00~16:00，每週一二休館
洽詢電話：037-863886 康先生

MbAC
苗栗縣苗北藝文中心
MIAOBEI ART CENTER
地　　址：350 苗栗縣竹南鎮公園路 206 號
電　　話：037-612669(代表號) 傳真：037-616098
網　　址：https://miaobeiac.org
服務時間：週一休館；週二至週日 09:00~17:00

苗北焦點 // 2025 苗北之星歌唱大賽

苗栗縣苗北藝文中心為提倡民眾藝文欣賞及才藝交流，發覺歌唱新秀並鼓勵民眾參與休閒活動，自 101 年起辦理「苗北之星」歌唱大賽，今年將邁入第 14 屆，參賽選手來自全國各地，不同年齡層，主要為能提供舞台讓愛唱歌的人一展歌喉外，同時也鼓勵全台民眾來到苗北藝文中心參與藝文欣賞活動。

「2025 苗北之星歌唱大賽」初賽將於 2025 年 1 月 12 日 (日) 上午 9 時在苗北藝文中心實驗劇場舉行、決賽將於 2025 年 2 月 16 日 (日) 下午 2 時 30 分在演藝廳舉行。每年在比賽後台，除了選手們的緊張感外，更常有的是一年一會的興奮感與敘舊問候；場外則有選手的加油團及熱情支持的民眾，在賓主皆歡的氣氛下，共享歡愉。誠摯邀請喜愛唱歌的您參加 2025 苗北之星，盡情在舞台上閃耀光芒。

更多活動訊息請至苗栗縣苗北藝文中心官網 (https://www.miaobeiac.org/) 查詢。

報名表下載

113 年 12 月活動總表 //

表演藝術系列

日 期 / 地 點	內　容	類 型	入場方式
12.01(日) 19:30 演藝廳	2024 苗北藝術節：經典交響 魏德曼與 NSO《世代交鋒》 演出｜國家交響樂團 指揮 / 約格．魏德曼 玻璃琴 / 克里斯塔．勛菲爾丁格	交響樂	$300 $500 $700 $1,200 $1,800
12.03(二)- 12.08(日) 09:00-18:00 演藝廳	113 學年度全國學生音樂比賽暨師生鄉土歌謠比賽 - 苗栗縣初賽 演出｜參賽者	競　賽	管制入場
12.21(六) 14:30 實驗劇場	2024 趨勢文學兒童劇場《夏天默默做的幾件事》 演出｜趨勢教育基金會 * 線上索票，11/25(一)12:00 開放。 索票網址：https://www.trend.org/activity/content/358	戲　劇	線上索票

日 期 / 地 點	內 容	類 型	入場方式
12.21(六) 19:30(企業場) 12.22(日) 14:30 演藝廳	2024 苗北藝術節：品牌劇作 《冒牌天使 》果陀劇場 人生冒險喜劇 演出｜果陀劇場 主演 / 曾國城、 唐從聖、楊千霈	舞台劇	$300 $500 $700 $1,200 $1,800
12.28(六) 14:30 演藝廳	冬藏，盛禮：優律思美慶典 演出｜全台優律思美團體及舞者 * 購票請洽台灣心門優律思美藝術推廣協會 0911-799416 林小姐	舞 蹈	$500
12.29(日) 14:30 實驗劇場	樂趣音樂盒－夢幻的魔法時刻 演出｜筠雲音樂藝術工作室暨全體師生	音 樂	$300

視覺藝術系列

開放時間：09:00-17:00，逢週一休館，免費自由參觀。 ※ 活動詳情請上本中心官網

日 期	內 容	地 點
10/03(四) ｜ 12/22(日)	2024 苗北藝廊系列 5 技藝之間－精選工藝作品展 策展單位｜苗栗縣苗北藝文中心 協辦單位｜國立臺灣工藝研究發展中心 展出作品｜多媒材	B1 藝廊
10/05(六) 2025 ｜ 02/23(日)	2024 苗北藝術節：大師風華 彩繪人間－朱銘雕塑特展 策展單位｜朱銘美術館 展出作品｜雕塑及多媒材	B1 展覽室 1F 及 B1 戶外空間
12.25(三) ｜ 12.29(日)	世代創「藝」 策展單位｜苗栗縣傳統聚落文化協會 展出作品｜多媒材	B1 藝廊

特別企劃

公視節目《古典魔力客－音樂時光之旅》

10/24 起 每週四晚間 8 點 小公視、公視 + 頻道
11/01 起 每週五晚間 6 點 公共電視頻道

好聽又好玩的古典樂知識 盡在《古典魔力客》來自 17 世紀的貴族魔力客化身貓咪大偶，與音樂 YouTuber 江老師展開探索古典音樂的奇幻旅程。一起來體驗跨越 424 年的音樂魔力吧！

場地協力｜苗栗縣苗北藝文中心

客家委員會客家文化發展中心
臺灣客家文化館

地　　址：(36641) 苗栗縣銅鑼鄉九湖村銅科南路 6 號
電　　話：(037)985-558(總機)
官方網站：https://thcdc.hakka.gov.tw/
開放時間：週三至週一 09：00 ~17：00 (週二休館 / 暫不收費)

免費參觀客家文化相關主題展覽

- 【常設展】承蒙客家一臺灣客家文化館常設展
- 【第一特展室】淺山樟力一臺三線上原客焗腦展
- 【第二特展室】行寮．南岸十三庄一左堆聚落展
- 【第三特展室】客庄遊樂去一探索客庄生活智慧及節慶生活
- 【第五特展室】山野兩路行一東勢卓蘭客庄聚落村史特展
- 【文化藝廊】「惜，阿姆話」特展

客家大戲光影年代—客家大戲特展

展期：113 年 11 月 20 日至 114 年 4 月 20 日

客家委員會客家文化發展中心 113 年度客家典藏文物展特以「客家大戲光影年代－客家大戲特展」為主題，展出客家　戲在臺灣的歷史演變及其文化內涵，展覽特以本中心典藏「榮興客家採茶劇團」之相關戲齣海報、節目手冊為基礎，藉以展現該劇團的經典作品及發展歷程，進一步理解客家傳統表演藝術之發展概況，以及客家　戲在歷史沿　中的文化魅力。

向鄉親報告—客庄村史寫作分享會

竹苗區：113 年 12 月 19 日 (四)13:00-17:00 於 臺灣客家文化館
桃園區：113 年 12 月 21 日 (六)13:00-17:00 於 富岡故事館

自啟動「村史第三期徵集暨撰寫輔導計畫」以來，我們發現，撰寫村史的路上，無論是從村史理念、範圍主軸，到客家書寫、架構、文字流暢度，甚至照片格式 ... 每位作者都可能踩到地雷！

今年底我們特別舉辦了第一場寫作分享會 - 邀請專家現場解惑，透過面對面交流、給予專業建議，讓村史更加精彩豐富！歡迎有興趣的人士踴躍報名參加，為客庄村史貢獻一份心力，共同關注客庄的歷史與未來！

※ 有興趣者歡迎掃描 QRcode 報名 < 向鄉親報告—客庄村史寫作分享會 >

< 春來迎客—食福行春 > 春節系列活動

◆ 113 年 12 月 28 日 (六)14:00-16:00

- 寫春聯 迎新年

◆ 114 年 1 月 3 日 (五)-1 月 26 日 (日)

- 新春紅包袋限量送 I 隱藏 88 份彩蛋內有購物金

◆ 114 年 1 月 30 日 (四)-2 月 1 日 (六)

- 春來迎客 I 食福玩遊戲
- 跌三烏打頭名 I 贏黃金
- 伯公祈福發財金 I 巨大籤桶迎好運
- 好運來加 1 I 抽 SWITCH 及平板

※ 更多相關春節系列資訊可上臺灣客家文化館官網及 FB 查詢。

教育推廣體驗【田庄下个伙房屋】課程

12/1、8、15、21、22、28、29
(上午 09:30-11:30/ 下午 13:30-15:30)

地點： 費用：小福神襪娃娃 - 每個 100 元
費用： 地點：臺灣客家文化館 B1 研習教室

北部客家的傳統建築，主要是以伙房的形式呈現，雖然「伙房」已經是大部分人已經　太居住的房屋形式，但仍可發現伙房的蹤跡亦或是改　式的伙房建築。課程讓學員了解客家傳統建築以及居住的形式，並學習相關的客語。

好客劇場

上午播映時段：09：30、10：30、11：30
下午播映時段：14：00、15：00、16：00

新片上映

◆3D 諾亞方舟大冒險 (Ooops!)

由獅王帶領的眾動物們已經待在諾亞方舟上數個月，他們在海上漂流尋找著陸地。另一方面，總是喜歡在船上調皮搗蛋菲尼與好朋友莉亞，因為突如其來的意外讓兩人失足落水，無法回到方舟上的他們漂流到一座神祕的島嶼，發現一群特別的動物已經在這裡定居已久，而且不是很歡迎他們的到來 ...

面對各種困境，菲尼、莉亞以及船上得動物們該如何是好？

宜蘭縣

繁星璀璨—跨・時空的宜美對話

時　　間：113/12/07(六)~114/04/06(日)
　　週二至週日 9:00~17:00
地　　點：宜蘭美術館 101、201、202 展覽室
　　(宜蘭市中山路三段 1 號)
電　　話：(03)9369116#207 林小姐
入場方式：購票入場，全票 50 元、優待票 30 元

蘭陽平原獨特的人文與地理環境背景孕育了許許多多優秀的藝術家，人才輩出、薪火相傳。本展以地方為主體，內容計有水彩、水墨、油畫(壓克力)、雕塑、版畫及新媒體，時間跨度超過一甲子，除了可觀看到不同媒材的相互激盪外，也可觀看到同一媒材隨著時代演變，藝術家在風格、技法與觀念上的多重探索。在歷史的長流中，作品如同夜晚的星空，璀璨絢麗，折射出宜蘭美術的現當代樣貌，進行跨世代的交流與對話，資深、中壯、新銳藝術家各有特色，他們質樸、低調，潛心自己的創作，曖曖內含光，是宜蘭美術至為關鍵的力量。

基隆市

「基隆一百 迎續萬千」基隆設市 100 年系列活動

時　　間：113/12/14(六)-114/01/19(日)
　　週二～週日 09:00-17:00
地　　點：基隆美術館 1 樓
　　(基隆市中正區信一路 181 號)
電　　話：(02)2422-4170#287
網　　站：https://www.klccab.gov.tw
入場方式：自由入場

基隆於 1924 年 12 月 25 日正式建立「基隆市」，今年恰逢基隆市設市 100 週年，本次以「基隆一百 迎續萬千」為主題進行策展，邀請民眾一同回顧過往並展望未來的基隆樣貌。此外，特別邀請同樣為基隆人，於今年屆滿百歲的水墨大師蕭仁徵老師一同策展，其於基隆任教數十載，為台灣抽象水墨界的先行者。除了基隆美術館內的百年特展及蕭仁徵特展，在館外廣場亦有結合百年史實的裝置藝術和創作，引領民眾走進基隆百年的歷史脈絡及城市蛻變。

基隆市

基隆一百 光影盛典

時　　間：113/11/04(一)-114/01/05(四)
地　　點：海洋廣場
(交通資訊 : 於基隆火車站或基隆轉運站下車，步行約 3 分鐘)
電　　話：(02)2422-4170#228
網　　站：https://www.klccab.gov.tw
入場方式：自由入場

為配合基隆設市 100 活動，以「基隆一百光影盛典」為主題點亮港區。打造港區成為一座熱鬧歡樂的夜間遊憩空間，提供民眾打卡拍照、留下幸福的紀念。海洋廣場將設置 Rainbow Walk 音樂互動區，打造一座繽紛色彩多變的燈廊，燈光也會隨著音樂節奏的不同而變化。每晚整點 (17:00-21:00)，更有雷射燈光展演，透過光束搭配輕鬆調性之音樂自港邊射出，讓夜晚的基隆港邊增添歡樂氣氛。歡迎大家一同分享基隆設市百年喜悅！

台北市

AIR Taipei 搭。不搭嗎？

時　　間：113/08/31(六)-114/08/31(日)
地　　點：寶藏巖國際藝術村
(台北市中正區汀州路三段 230 巷 14 弄 2 號)
網　　站：https://www.artistvillage.org/event-detail.php?p=4894
入場方式：自由入場

「AIR Taipei」全名為「Artist-in-Residence Taipei」，即「臺北藝術進駐計畫」，是為臺北市政府文化政策的一環。本展覽聚焦於臺北藝術進駐計畫的歷史脈絡，並透過三個展間的空間分隔，將敘事軸線拆分為過去、現在、未來三個區段，依序鋪展其發展軌跡，帶著各位認識藝術與城市的關係。

台北市

2024 寶藏巖國際藝術村第四季駐村計畫聯合發表

時　　間：12/07(六)-12/22(日)
地　　點：寶藏巖國際藝術村
(台北市中正區汀州路三段 230 巷 14 弄 2 號)
網　　站：https://www.artistvillage.org/index.php
入場方式：自由入場

台北藝術進駐計畫 AIR Taipei 每年於台北｜寶藏巖國際藝術村接待來自國內外的藝術家，每年四個季節的駐村藝術家們，會在村裡生活與創作。藝術進駐計劃致力於協助外國藝術家與臺灣創作者、文史學者、居民合作，並鼓勵他們在臺灣找到創作的靈感與養分。

新北市

魔幻光影 嬉遊林園

時　　間：11/15(五)-12/28(六)
地　　點：國定古蹟林本源園邸
(新北市板橋區西門街 9 號)
電　　話：(02)29653061#23 國定古蹟林本源園邸
入場方式：限額免費入園
網　　站：https://www.opentix.life/event/1838226554257285121

嬉遊林園魔幻光雕秀閃亮上演，新北市文化局以林園閣樓建築為基底，結合先進光影投影技術，透過兩位主角小芳與阿嘉之介紹，引領觀眾在充滿魔法光影的來青閣，體驗穿越古今的奇妙夢境，感受童趣的視覺饗宴。113 年 11 月 15 日至 12 月 28 日，每周五、六晚間 6:30 至 8:30 在林本源園邸登場，每半小時一場次，每場開放 100 人，並於場次開放前發放號碼牌。活動期間展演 14 晚 56 場次，其中有 4 晚共 16 場為真人舞蹈演出的特別場次，歡迎大小朋友們來林家花園，踏上這場光影與藝術的魔法旅程！詳細活動資訊可至國定古蹟林本源園邸官方網站 (https://www.linfamily.ntpc.gov.tw/)。

新北市

2025 閃耀新北 -1314 跨河煙火活動

時　　間：12/31(二) 15:30
地　　點：淡水漁人碼頭、海關碼頭及八里左岸
電　　話：(02)22760182#300
入場方式：自由入場

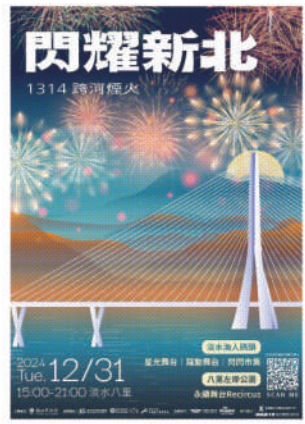

年終歲末時刻，新北市府為市民準備的年終饗宴。有別於跨年倒數狂歡的熱血激情，活動邀請國際及國內知名藝人結合流行音樂演出、親子互動演出、人文地景、跨河煙火、美食胖卡、體驗市集活動，從下午到夜晚，在八里、淡水兩岸，以溫馨、幸福、闔家歡樂的氛圍，為市民帶來更多正能量與歡樂溫暖笑聲，並在燦爛絢麗的煙火下，揮別 2024 年，準備迎向 2025 年的到來。

桃園市

「新說小百科」展

時　　間：113/12/04(三)-114/03/17(一)
　　週一及國定假日休館。
地　　點：桃園市兒童美術館
　　(中壢區高鐵南路二段 90 號)
電　　話：(03)2868668#9001 桃園市兒童美術館
入場方式：購票入場

本展致敬桃園文化推手黃永松，回應出版屆滿 40 年的兒童經典讀物《漢聲小百科》，邀請藝術家透過創作與百科知識展開對話。以多媒體互動、空間裝置、軟雕塑、本館精選典藏畫作等作品，搭配《漢聲小百科》主題篇章，展開對「知識」的當代想像。

桃園市

擴張水域—2024 水彩的可能

時　　間：113/12/20(五)-114/01/12(日)
週一及國定假日休館。
地　　點：桃園市政府文化局第 1、2 展覽室及
2、3 樓畫廊 (桃園區縣府路 21 號)
電　　話：(03)3322592#8320 展演藝術科
入場方式：自由入場

由主要策展人蘇憲法教授及 3 位協同策展人李招治老師、郭昭蘭老師、傅鈺老師共同訂定策展主題「擴張水域 -2024 水彩的可能」，邀集國內 35 位藝術家，展出百件作品，期待創作者持續實驗水性媒材創作可能性，如同水一般的擴張水與彩的可能。

新竹市

巴哈遇上皮耶佐拉

時　　間：113/12/27(五)19：30
地　　點：新竹市文化局演藝廳
（新竹市北區東大路二段 17 號）
入場方式：OPENTIX 兩廳院文化生活 300/500/800 元
售票連結：https://reurl.cc/Ory5X7

沃夫岡•溫德 Wolfgang Wendel- 長笛、莊雅雯 Yawen Chuang- 鋼琴和潘默士 Primoz Parovel- 手風琴合作多年，一起到世界各地演出。這次，三位表演者將在台灣，用各自的樂器演奏皮耶佐拉和巴哈的名曲精選。節目內容包含了《皮耶佐拉：三重奏的四個季節》，還有巴哈的其他著名二重奏作品，以及沃爾夫岡•溫德爾改編的一首長笛獨奏作品。

新竹市

2024 新竹市玻璃藝術節

時　　間：11/16(六)-12/8(日)
每週二至五 9:00-17:00(最後入館 16:30)、
每週六、日 9:00-20:00(最後入館 19:30)
地　　點：風 livehouse(新竹市東區東大路一段 1 號)
新竹市玻璃工藝博物館 (東大路一段 2 號)
入場方式：全票 50 元、優待票 30 元
網　　站：http://culture.hccg.gov.tw/
http://facebook.com/culture.hccg/

2024 年度主題【晶采矽緻】 藝術家秉持各自的創作理念及喜好的表現題材、形式與技法，呈現出玻璃的「晶」與「采」，同時也是藝術家與作品的「精采」，儘管使用的材料與表現技法有所不同，但「矽」出同源與作品的美「緻」所表達的「細緻」，也有異曲同工之妙。 本次主視覺呈現玻璃加熱過程中的變形與流動，象徵各界玻璃藝術家與其作品的凝聚與交流，並傳遞出以玻璃為軸心，結合工藝、科技、光影的策展理念。

新竹縣

2024-2025 東興圳光藝節

時　　間：113/12/20(五)-114/2/16(日)
地　　點：新竹縣政府文化局
(新竹縣竹北市縣政九路 146 號)
電　　話：(03)5510201#215
網　　站：www.hchcc.gov.tw
入場方式：自由入場，另活動相關訊息，請至東興圳光藝節官方網站及官方臉書粉絲團查詢。

「2024-2025 東興圳光藝節」即將於 12 月 20 日盛大開幕

展期自 113 年 12 月 20 日 (五) 至 114 年 2 月 16 日 (日)，本次策展主題 -「寫一首詩•給路上的風景」，結合東興圳獨特自然生態景觀以及民眾共創融合場域裝置藝術，打造如詩如畫的風景，使民眾行走於東興圳，像是走進畫裡，感受風景如詩。

sa˘ sa˘

儕儕講客 家家迎福

2025

2025 客語日曆 掃 QR code 每日來講客

苗栗縣為客家大縣，為了客語扎根於家庭生活，打造出「客家就係生活，生活就係客家」。在新年度即將來臨之際，縣府持續編印「客語日曆」，同時將 113 年度新增客家委員會客語能力中級暨中高級認證基本詞彙置入日曆中，並製作民間版本供各界下載印製，期望大家共下來講客。新年度客語日曆新增 QR code，藉由每天掃描 QR code 對應當日客語詞彙語音，加深民眾朋友接觸客語文化。

苗栗縣政府自 110 年起開始推出客語日曆，以民間版本印製、手機 App 等服務宣傳客語，讓縣民無論是實體紙本或是電子裝置都能方便學到客語，讓客語落實在日常生活中。2025 客語日曆下載網址為文化觀光局官網 (https://www.mlc.gov.tw/)(便民服務 / 表單下載)，歡迎各界自由下載印製，共下來踴躍講客，傳承客家話！

113 年苗栗縣美術家邀請展—起心動念・劉萬方黑白攝影創作展

113/12/07(六)~114/01/05(日)

第一展覽室

入場方式：自由入場

開 幕 式：12/7(六)10：00

承 辦 人：037-352961#612 劉小姐

苗栗縣政府文化觀光局為了鼓勵本縣藝術家持續進行創作，在藝術領域追求更高水準的展現，「苗栗縣美術家邀請展」從民國 97 年起每年徵選辦理至今，無論是何種媒材應用、風格技法、創作題材，各種精彩的作品登場亮相，不但為苗栗藝術創作者建構一個展現的舞台，也讓鄉親接觸認識更多的在地藝術家。

今年邀請在攝影界享有盛譽，作品屢獲殊榮的縣籍攝影家劉萬方展出「起心動念」黑白攝影創作展，不但使苗栗藝術家發光發熱，也讓民眾感受到苗栗縣的藝文產能。本次展覽精選約 60 幅黑白攝影作品，以細膩的構圖和豐富的光影層次，讓觀賞者感受劉萬方對家鄉深厚情感的視覺表達。他的作品傳遞出對環境與人文的深刻關懷，讓我們得以在每一幅作品中感受到他對土地的愛與對未來的期許。透過這次展覽，希望喚起賞觀者對家鄉的珍惜，並鼓勵人們重視自然資源的保護，敬邀大家蒞臨觀賞。

Miaoli County
Artists Invitation Exhibition
苗栗縣美術家邀請展

起心動念

Thoughts arise

劉萬方
黑白攝影創作展

113 12.07 sat → 114 01.05 sun

開幕式
12.07 ㊏ 10:00

地點
苗栗縣政府文化觀光局｜第一展覽室

展覽時間
週二至週五 09:00-16:50｜週六、週日、國定假日 09:00-11:50、13:00-16:50

主辦單位｜苗栗縣政府 MIAOLI COUNTY GOVERNMENT

承辦單位｜苗栗縣政府文化觀光局 Culture and Tourism Bureau, Miaoli County

廣告